学童保育へようこそ！

はじめての保護者会・連絡協議会

子どもの目線を大切に

今日わたしが学どうで、いたとき
おかあさんが　むかえにきました。
そして外を見てみたら
にじがでていました。

（三年生の子どもの日記）

大阪学童保育連絡協議会

大阪学保協ってなあに？

学童保育連絡協議会は、保護者会や指導員会で構成される、ゆるやかなネットワークです。情報交流を主軸にした支え合いや協力で、学童保育や子育て環境の充実をめざします。

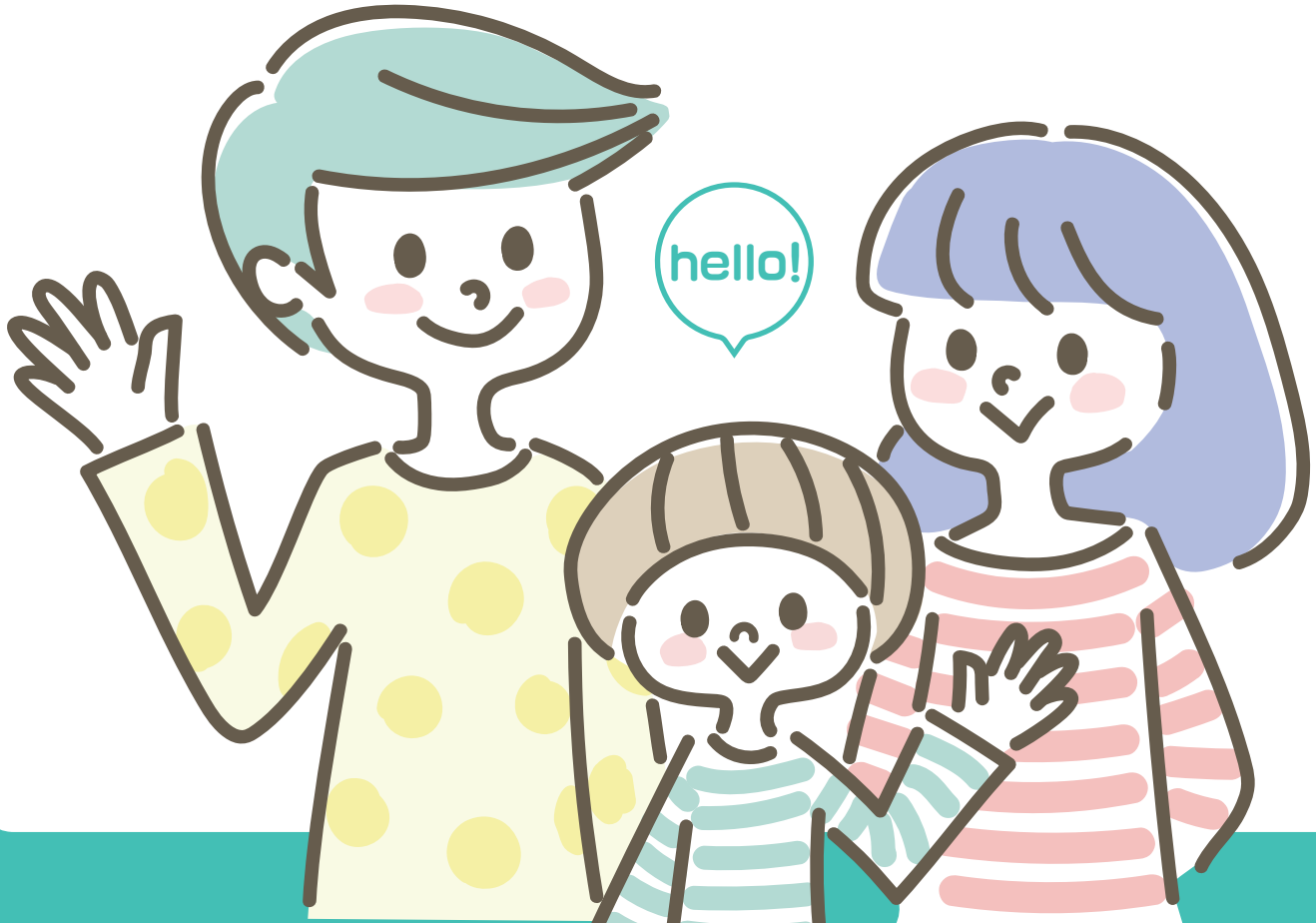

大阪学保協ってなぁに？

STEP 01 「豊かな共同の子育て」を大切に

必要とするすべての子どもが安心して通える学童保育をめざします

「大阪学保協」では、各学童保育・地域連絡協議会の活動をもとに、年１回の総会と毎月１回の運営委員会を開催し、交流を深めています。大阪の〝学童っ子〟がみんな元気で、いきいきと楽しい放課後を過ごせるように、保護者と指導員が手をつなぎ「豊かな共同の子育て」を大切にできるよう、はげましあいながら活動しています。

Voice

集まることで大切なこと

保護者の中には、日ごろなかなか我が子と接する時間が持てず、子育てに悩む方も多いのでは。そのような時、同じ学童保育の保護者同士が、「保護者会」でつながりを持つことで、いろいろな悩みを相談したり、子どもの生活について情報交換し、抱えている悩みを解決できることも少なくありません。

保護者会に集まることの一番大切なことは、私たち保護者が子育てする中で孤立することを避けられる、自分と同じ働く保護者がいて、身近に悩みや相談ごとを話しあえる、ということです。

（吹田市保護者）

STEP 02 コロナ禍のもとで

コロナ禍のもと、学童保育は働く保護者と子どもたちを支える事業として、その役割の大きさが明らかになりました。その一方で、制度の不十分さもうきぼりになりました。「大阪学保協」では 2021 年 1 月に「5 つの緊急提言」を発表しました。

大阪学保協HP
5 つの提言

Q 学童保育ってなぁに？

学童保育は「保護者が安心して働き続け、子どもたちが豊かに育ちあえるように」の願いからうまれました。現在、全国の登録児童数は約 131 万人で 10 年前の 6 割増と発表（2020 年度厚労省）され、学童保育が必要な家庭は広がり続けています。

大阪府には、全 43 市町村に 869 か所（支援の単位 1,762 単位）、7 万 940 人の子どもが利用する学童保育があります。運営形態や設置場所等は市町村により異なりますが、多くは公設で小学校などに設置されています。

Check

学童保育の **あゆみ**

1997 年 児童福祉法に学童保育が明記

2015 年 国は学童保育基準を制定、学童保育の内容が詳しく示された「放課後児童運営指針」を策定

私たちのおじいちゃん、おばあちゃんの時代にうまれました。

STEP 03 3つのことをめざします

大阪学保協HP
規 約

「大阪学保協」は府内の市町村連絡協議会などで構成されています。
学童保育の充実をめざし、「3つの目的」で活動しています。

01
子どもの権利条約・児童福祉法の理念に基づき、子どもの生活と発達を保障し、保護者の就労を支えていくため学童保育の発展をめざします。

02
保護者・指導員・団体・専門家間で交流を行い、学童保育の発展・普及を積極的にはかります。

03
保育内容の研究と向上、施策の拡充や制度化の運動を推進します。

大阪学保協の活動

- 全国的な学童保育の政策動向や地域の状況など情報を収集し、交流・発信する情報センター的な役割。
- 学童保育の制度や施策の拡充を求める活動。
- 機関紙「おおさかの学童保育」の発行。
- 事務所を設け、専従職員を配置。相談活動も。

STEP 04 全国連協とのつながり

全国学童保育連絡協議会は各地の都道府県連絡協議会で構成されています。よりよい学童保育制度をめざし、保護者・指導員のねがいを反映させた施策・内容づくりをすすめています。全国各地の学童保育の状況を把握し、国への要望をおこなっています。

全国連協 HP

Voice 保護者会・地域連協の役員になられた皆さんへ

不安なことがいっぱいで、めんどうくさいなと思われているでしょうね。私も役員となった時、そうでした。でも、先輩の方たちから暖かな対応をしていただき、「役員会」もちょっとはええとこあるやん、と思い始めています。

今では当たり前と思っていることも、例えば、希望者全員の受け入れ、6年生までの保育、19時までの開設等々、保護者の声を集めてみんなで力を合わせ、市に働きかけ続けて実現してきたんですよね。

（富田林市保護者）

Q 保護者会 地域連協 の役割ってなぁに?

●保護者会

保護者会は子どもたちが安心・安全・豊かに育ちあえるよう、学童保育内容の充実をめざして保護者がつどう会です。そして、保護者どうしが子育ての悩みを相談しあえるなど、お互いを支えあうための会でもあります。

また、指導員の方と協力して行事をしたり、災害時の確認や施設の不備を市に伝えて修繕してもらうなどの役割もになっています。

●地域連絡協議会（略称：地域連協）

地域連絡協議会は時間延長や、指導員配置の充実、施設整備のあり方など、市（町村）全体の学童施策の改善を要望していきます。学童保育は「市町村事業」です。地域連協は、保護者アンケートやそれをもとにした「要望書」を提出し、市との懇談などをつうじて改善を進めていきます。

Check

署名活動や行政との懇談でそれぞれにアプローチ

保護者・指導員とともに―

大阪学保協のとりくみ

POINT! 1 安心で質の高い保育のために

指導員向け研修会の実施

指導員の専門性を高めること。子ども理解とかかわり方、学童保育の豊かな生活づくり、障害のある子どもの理解など、学童保育に必要な多彩な研修や実践検討を実施しています。専門家の協力をえて指導員の専門性の向上をめざしています。

POINT! 2 保護者・指導員の学びと交流のために

研究集会の開催

年１回開催している大阪学童保育研究集会（おおさかけん）は、学びと交流を通じ、子育てや学童保育の充実に希望が生まれる場として、大阪の学童保育の発展につなげています。

Voice

専門性向上のために

大阪学保協の主催する講座や研修に参加することで、専門性の向上をめざしています。保育の質を高めるためには指導員の学習は欠かせません。運営指針に基づく仕事の見直しや仕事内容の確かめ・整理に取り組んでいます。

（大阪市指導員）

POINT! 3 豊かな子育てを実現するために

月刊誌『日本の学童ほいく』の普及

子育ては大人も子どもも日々、学びと成長の連続です。

『日本の学童ほいく』誌は国や各地域の学童保育の情報や、学童保育の生活づくり、子育ての気づき、保護者と指導員の協力や関係などが書かれています。また、小学生の時期の子どもたちの発達や気持ち、成長の姿が魅力です。

発行は全国学童保育連絡協議会。

購読申込は大阪学保協または地域連絡協議会まで

１冊３９０円（税込）

POINT! 4 制度を知り運動へいかすために

研究会活動と情報提供

学童保育の制度・施策や運営、保育内容、指導員の専門職化など「大阪保育研究所」や「（一般社団法人）日本学童保育士協会」とともに研究会活動を進めています。研究者・専門家との連携・共同も図っています。府内全市町村からの資料提供をもとにして、年に１回資料集「大阪の学童保育」を発行しています。

連絡先

大阪学童保育連絡協議会

〒542-0012 大阪市中央区谷町７丁目 2-2-202
TEL 06-6763-4381　FAX 06-6763-3593
office@gakudou-osaka.net
http://gakudou-osaka.net/

大阪学保協
ホームページ

放課後児童クラブ運営指針
（厚生労働省ホームページ）

放課後児童クラブの支援の充実のために定められた国の指針。保育の質の平準化などを目的としています。